Libris.ro
Respect pentru oameni și cărți

Să cunoaștem lumea împreună!

SILVIA URSACHE

INSECTE, PĂIANJENI, SCORPIONI...

SILVIUS LIBRIS

ȚÂNȚARUL

Libris.ro
Respect pentru oameni și cărți

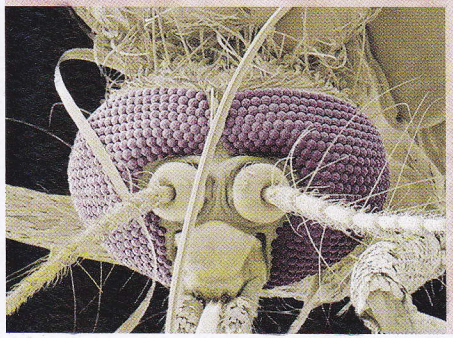

E o insectă mică din ordinul muştelor. Se hrăneşte cu sângele oamenilor şi al animalelor (vaci, cai, câini). Mănâncă şi nectar. Prin înțepătura sa poate transmite boli foarte serioase, precum malaria sau febra galbenă. Scoate un zumzet mai ascuțit ca al muştelor obişnuite.

E o insectă foarte mică, dar foarte muncitoare. Poate duce greutăți de zeci de ori mai mari decât propriul corp. Furnicile trăiesc în grupuri mari sub pământ în muşuroaie. Cară în muşuroi paie, pietricele sau orice alte obiecte mici pe care le găsesc. Ca şi rudele sale îndepărtate, viespile şi albinele, au regină

FURNICA

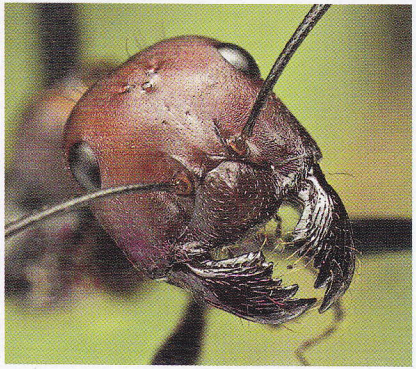

E o specie de gândac. Are 2-4 cm în lungime. Trăieşte 5-7 săptămâni. Când nu zboară, aripile sale sunt strânse la spate. Mănâncă rădăcini şi frunze. Cauzează daune mari în agricultură. Larvele iernează sub pământ.

CĂRĂBUȘUL